



**ไฮไลท์เวิลด์ทัวร์**

300/76 โครงการ พรีเมียมเพลส 6 ถนนนวมินทร์  
แขวงนวมินทร์ เขตบึงกุ่ม กรุงเทพมหานคร 10240

T : 02-379-1933 / M : 095-382-5185 / F: 02-379-1955 / E : informhilight@gmail.com / Line : @hilightour

TAX ID : 0105555162706  
TAT. Licene No : 11/07075

**BEST QUALITY  
FRIENDSHIPS**



## Promo Turkey 8 days

อิสตันบูล - ปามุคคาเล - คัปปาโดเกีย

ราคา



**29,500.-**

**บินตรงด้วย Turkish Airlines ถึงเข้า ทะลุเที่ยว  
มีไวไฟในเครื่องบิน**

**คัปปาโดเกีย แกรนด์แคนยอนแห่งอนาโตเลีย  
ปามุคคาเล ธารน้ำสีขาวชั้นบันไดที่งดงามเหมือนระเบียงหิมะ  
เอเฟซุส มหานครโรมันโบราณ อายุยาวนานกว่า 2,000 ปี  
อิสตันบูล นครแห่ง 2 ทวีป เมืองที่นักท่องเที่ยวนิยมไปกันมากที่สุด**

**กำหนดการเดินทาง 16-23 มิ.ย. 60**

**วันที่หนึ่ง กรุงเทพฯ-อิสตันบูล**

**1830** นัดหมายคณะพร้อมกัน ณ ท่าอากาศยานสุวรรณภูมิ ชั้น 4 แถว S สายการบินเตอร์กิช (Turkish Airlines- TK) มีเจ้าหน้าที่คอยต้อนรับ และบริการเรื่องกระเป๋าเดินทาง เช็กอินรับบัตรที่นั่งบนเครื่องบิน

**2130** สายการบินเตอร์กิช เที่ยวบินที่ TK 65 นำท่านเหิรฟ้าสู่กรุงอิสตันบูล เสริฟอาหารและเครื่องดื่มบนเครื่องบิน

**วันที่สอง อิสตันบูล**

**0400** เดินทางถึงท่าอากาศยานอตาเติร์ก ผ่านพิธีการตรวจคนเข้าเมืองและศุลกากร เปลี่ยนเครื่องบิน เข้า รับประทานอาหารในภัตตาคาร

จากนั้นนำท่านชม **จัตุรัสสุลต่านอาห์เมต** หรือฮิปโปโดรม สร้างในสมัยจักรพรรดิเซปติมิอุส เซเวรุส ฮิปโปโดรมมีบทบาทมากมายในหน้าประวัติศาสตร์ ซีโอโดรา ชายาของจักรพรรดิจัสติเนียน ปราบกฏตัวขึ้นครั้งแรกที่ฮิปโปโดรมในฐานะนางระบำและเป็นที่ต้องพระทัยของจักรพรรดิในทันที และที่นี่ก็เป็นฉากในเหตุการณ์การจลาจลเพื่อช่วยชนะของกลุ่มศาสนาสีฟ้าและสีเขียวที่ลุกลามเป็นสงครามกลางเมือง จุดเด่นที่เหลือรอดมาถึงทุกวันนี้คือ โอบีลิสก์ฟาโรห์รุตโมส เสาสูง และเสาคอลัมน์คอนสแตนตินที่ 7 แต่แผ่นทองสำริดที่หุ้มเสาเหล่านี้อยู่ถูกขนไปยังเวนิส หลังการเข้าปล้นสะดมของละตินในปีค.ศ.1203 มาทองคำ 4 ตัวเหนือประตูใหญ่วิหารเซนต์มาร์คในเวนิสก็นำไปจากที่นี่ จากนั้นชม **มหาวิหารเซนต์โซเฟีย** หนึ่งในเจ็ดสิ่งมหัศจรรย์ของโลกยุคกลางที่สร้างมายาวนานเกือบ 1,500 ปี จักรพรรดิจัสติเนียน แห่งอาณาจักรไบแซนไทน์ทรงพระบัญชาให้สองสถาปนิกแห่งยุคทำการบูรณะโบสถ์หลังเก่า โดยออกแบบและปรับปรุงให้ยิ่งใหญ่อลังการอย่างไม่เคยมีใครทำมาก่อนในโลก งบประมาณไม่อัน เซนต์โซเฟียดำรงสถานะเป็นโบสถ์คริสต์มากกว่า 900 ปี ก่อนจะมาถึงจุดเปลี่ยนเมื่อ 29 พฤษภาคม ค.ศ.1453 เมื่อกรุงคอนสแตนติโนเปิลถูกตีแตกโดยสุลต่านเมห์เมตที่ 2 และยึดเมืองหลวงแห่งไบแซนไทน์ได้ ก็ทรงเสด็จไปยังเซนต์โซเฟียเพื่อทำการละหมาด พร้อมทั้งบัญชาให้เปลี่ยนสถานะจากโบสถ์คริสต์เป็นมัสยิดของชาวมุสลิม โดยให้ฉาบปูนปิดทับภาพโมเสกอันสวยงามให้หมด ต่อด้วยชม **มัสยิดสุลต่านอาห์เมต** ที่มีแรงบันดาลใจมาจากการต้องการเอาชนะหรือสร้างมัสยิดที่มีขนาดใหญ่กว่าวิหารเซนต์โซเฟีย สร้างในสมัยของสุลต่านอาห์เมตที่ 1 นอกจากความใหญ่โตอลังการแล้วยังประดับกระเบื้องอิซนิกอันเก่าแก่กว่า 21,000 แผ่น บริเวณภายในและตามระเบียงต่างๆ จนคนทั่วไปนิยมเรียกมัสยิดแห่งนี้ว่า มัสยิดสีฟ้า ตามสีของกระเบื้องอิซนิกอันเลื่องชื่อ และนอกจากนี้ยังครองความเป็นที่สูงสุดที่เป็นมัสยิดหนึ่งเดียวในตุรกีที่มีหอสวดมนต์มากถึงหกหอด้วยกัน การตกแต่งภายในก็ดูยิ่งใหญ่ด้วยหน้าต่างทั้งหมด 260 บาน สลับสล้างด้วยหน้าต่างกระจกสีอันวิจิตร และพื้นที่สำหรับละหมาดขนาดกว้าง จากนั้นชม **อ่างเก็บน้ำเยเรบาตัน** อูโมงค์เก็บน้ำที่ใหญ่ที่สุด เชื่อกันว่าเริ่มสร้างครั้งแรกสมัยจักรวรรดิไบแซนไทน์ในปีค.ศ.532 หรือช่วงกษัตริย์จัสติเนียน ซึ่งถ้าสร้างในสมัยนั้นจริงๆ ก็เท่ากับว่าอายุน่าจะประมาณ 1,500 ปี โดยสมัยนั้นสร้างไว้ใช้เก็บน้ำเพื่อไว้ใช้ในยามสงคราม หรือเอาไว้รับมือยามเกิดภัยแล้ง จากนั้นได้ขยายให้ใหญ่ขึ้น มีเสาหินอ่อนค้ำยัน 336 ต้น สูงต้นละ 9 เมตร เป็นเสาแบบไอโอนิก คอรินเทียน และดอริก ในบรรดาเสา 300 กว่าต้นที่อยู่ภายในอุโมงค์แห่งนี้มีเสาพิเศษอยู่ 2-3 ต้น จุดแรกคือเสาหยดน้ำตา และเสาหินที่มีฐานแกะสลักรูปศัรชะนางเมดูซ่า 2 ชั้น ชั้นหนึ่งวางกลับหัวอีกชั้นวางตะแคง เพราะความเชื่อดั้งเดิมคือใครสบตานางเมดูซาก็จะกลายเป็นหินทันที ที่นี้ยังเคยเป็นฉากในหนังเจมส์บอนด์ด้วย

### เที่ยง บ่าย

รับประทานอาหารในภัตตาคาร

ไปชม **พระราชวังโดลมาบาห์เซ** ัญมณีประดับบนครุอิสตันบูล รัลือเป็นเสียงเดียวกันว่าหากอยากเห็นสถานที่ที่เป็นตัวแทนของตะวันออกเคล้ากับตะวันตกได้ลงตัวที่สุด ต้องไปยืนมองพระราชวังแห่งนี้ สุลต่านอับดุลเมซิด ผู้โปรดปรานสถาปัตยกรรมและศิลปะแบบยุโรปมีบัญชาให้สร้างพระราชวังแห่งนี้ขึ้นในช่วงกลางศตวรรษที่ 13 ตกแต่งผสมผสานไปทั้งศิลปะเรเนสซองส์ รอกโคโค และบารอค มีห้องหับต่างๆ หลายน้อยห้อง มีห้องที่เป็นไฮไลท์ อาทิ ห้องพระโรง ห้องพักของสุลต่าน ห้องพักของเคมัล อตาเติร์ก ... เมื่ออยู่ในพระราชวังไม่ว่าจะเหลียวมองไปนาฬิกาเรือนไหน ทุกเรือนเข็มสั้นจะอยู่แถวเลข 9 เข็มยาวชี้เลข 1 นั้นหมายถึงนาฬิกาทุกเรือนถูกตั้งไว้ที่ 09.05 น. เวลาที่อตาเติร์กถึงแก่อสัญกรรมเมื่อวันที่ 10 พฤศจิกายน 1938 และไปนั่ง **เรือล่องช่องแคบบอสฟอรัส** เพลิดเพลินกับทิวทัศน์สวยงามสองฝั่ง ฝั่งยุโรป- ผ่านพระราชวังโดลมาบาเซ โรงแรมซีราอาน โรงแรมเคมป็นส์ก็อันเลิศหรู ตรงกันข้ามฝั่งเอเชียจะเป็นย่านเรียกว่า เฟติ อาห์เมต ปาชา ยาฮี เรียงรายไปด้วยเรือนไม้ ฤดูร้อน และสถานทูตต่างชาติในยุคออกโตมัน ผ่านไปใต้สะพานบอสฟอรัสฝั่งยุโรปเป็นแหล่งท่องเที่ยวที่มีสีสัน ทั้งหอศิลป์ บาร์ ร้านอาหารมีระดับ จากนั้นเรือจะล่องสู่ย่านชานเมืองที่สงบและมีเสน่ห์แบบโบราณ เมื่อเรือลอดใต้สะพานลอดช่องแคบแห่งที่สอง-สะพานฟาติห์ เสียงอึกทักในตัวเมืองจะแผ่ลง เหลือแต่เสียงหวูดเรือประมงเล็กๆ ที่กลับจากหาปลาตอนกลางวัน และเรือบรรทุกน้ำมันของรัสเซียและโรมาเนียที่แล่นเข้าออกช่องแคบบอสฟอรัสและดาร์เดเนลส์ ซึ่งสะท้อนให้เห็นภาพอดีตที่รัสเซียถือเอาช่องแคบตุรกีเป็นกุญแจปิดล็อกประตูหลังบ้านของตน

### ค่ำ

รับประทานอาหารในภัตตาคาร

เข้าที่พัก **Ramada Encore Hotel** หรือระดับใกล้เคียง



## วันที่สาม อิสตันบูล-บูร์ซา-อีซเมียร์

**เช้า** รับประทานอาหารในโรงแรม

จากนั้นเดินทางสู่**บูร์ซา** (450 KM) เมืองทางตะวันตกเฉียงเหนือของตุรกี ห่างจากชายฝั่งทะเลมาร์มาราไปทางตะวันออกเฉียงใต้ 21 กม. เป็นเมืองที่มีประชากรมากเป็นอันดับ 4 ของประเทศ เจริญรุ่งเรืองมาในสมัยจักรวรรดิโรมันและจักรวรรดิไบแซนไทน์ เป็นเมืองหลวงของจักรวรรดิออตโตมันระหว่างปี ค.ศ.1326-1362 มีชื่อเสียงในการผลิตเส้นไหมเพื่อส่งออกไปยังตลาดต่างๆ เพื่อนำไปทอพรม ทั้งยังเป็นแหล่งสักการะและแหล่งอาบน้ำแร่ที่ตั้งของตุรกี ...นั่งรถผ่านชมความสวยงามของเมือง นำท่านชม**มัสยิดกลาง Grand Mosque** ด้านในมีผลงานอันละเอียดอ่อนและประณีตของงานกระเบื้องประดับที่มีสีสันและลวดลายที่ซับซ้อน ทั้งลายรูปวงกลม รูปดาว ซึ่งเป็นสัญลักษณ์ของศาสนาอิสลาม และรูปเรขาคณิต จากนั้นชม **Yesil Mosque** มัสยิดที่สวยงามอีกแห่งของบูร์ซา โดดเด่นด้วยการใช้กระเบื้องหินอ่อนสีฟ้าเขียวในการตกแต่งผนังและเพดาน

**เที่ยง** รับประทานอาหารในภัตตาคาร

**บ่าย** ไปชม**ตลาดผ้าไหม** ที่ค้าขายผลิตภัณฑ์จากผ้าไหมเป็นหลัก มีเสื้อผ้าอีกหลากหลายแบบหลายสไตล์ โดยเฉพาะผ้าคลุมผมลวดลายพื้นเมืองที่สวยงาม จากนั้นเดินทางสู่**อีซเมียร์** (330 KM) เมืองฝั่งทะเลด้านตะวันตก ที่มีประวัติยาวนานกว่า 5 พันปี เป็นเมืองใหญ่อันดับ 3 ของตุรกี และเป็นเมืองท่าที่ใหญ่ อันดับสองรองจากอิสตันบูล ที่นี่จึงเป็นศูนย์กลางด้านการขนส่งทั้งทางบกและทางทะเล ตัวเมืองร่มรื่นไปด้วยต้นปาล์ม สวนมะกอก และสวนสีเขียว มีตลาดตั้งแต่ศตวรรษที่ 18 โบสถ์และมัสยิดเก่าแก่หลายคนบอกว่าเมืองนี้มีบรรยากาศแบบเมดิเตอร์เรเนียนของยุโรปมากกว่าเมืองอื่นของตุรกี

**ค่ำ** รับประทานอาหารในโรงแรม

เข้าพัก **Ramada Plaza Hotel** หรือระดับใกล้เคียง



## วันที่สี่ อีซเมียร์-เอเฟซุส-ปามุคคาเล

**เช้า** รับประทานอาหารในโรงแรม

จากนั้นไปชม**บ้านพระแม่มาลี** ซึ่งเชื่อกันว่าเป็นสถานที่สุดท้ายที่พระแม่มาลีอาศัยอยู่กระทั่งสิ้นพระชนม์ การค้นพบสถานที่แห่งนี้ค่อนข้างปาฏิหาริย์ทีเดียว โดยเมื่อช่วงประมาณปีค.ศ.1774-1824 แมชีชาวเยอรมันชื่อแอนน์ แคเทอริน เอเมอริช เกิดนิมิตเห็นภาพบ้านพระแม่มาลี จึงเขียนบรรยายสถานที่ไว้ในหนังสืออย่างละเอียดราวกับเห็นด้วยตาตัวเอง นับจากนั้นหลายปีมีการพยายามค้นหามหาวิหารแห่งนี้โดยอ้างอิงตามคำบอกของเอเมอริช จนกระทั่งค้นพบในปีค.ศ.1891 ปัจจุบันที่นี้กลายเป็นสถานที่ศักดิ์สิทธิ์เพื่อการสักการะของทั้งชาวมุสลิมและคริสเตียน โดยวันที่ 15 สิงหาคม ทุกปีจะมีพิธีสวดมนต์เพื่อระลึกถึงวันที่พระเยซูนำพระแม่มาลีขึ้นสู่สวรรค์ และนำท่านชม**เมืองโบราณเอเฟซุส** เป็นเมืองเก่ามีอายุราว 2,000 ปี ถือว่าเป็นเมืองเก่าที่มีสภาพสมบูรณ์มากที่สุดแห่งหนึ่งของโลก แม้ปัจจุบันเมืองเอเฟซุสจะทำการขุดแต่งบูรณะไว้แค่เพียง 10 กว่าเปอร์เซ็นต์ แต่ว่าเมืองนี้ก็เต็มเปี่ยมไปด้วยเสน่ห์แห่งอารยธรรมกรีก-โรมันอันสุดคลาสสิก เดินไปชม**โรงละครโอเดียน** ตั้งตระหง่านโดดเด่น ในอดีตใช้แสดง ดนตรีและเป็นที่ประชุมสภาเมือง... **จัตุรัสโดมิเชียน** มีแท่นบูชาแบบโรมัน รูปสลักเฮอรัคิวลีส ประตูลิซิส รูปสลักไนกี เทพธิดาแห่งชัยชนะ... ถนนคูเรติส ถนนหลักกลางเมือง... **วิหารฮาเดรียน** สร้างขึ้นราว ค.ศ.138 ปัจจุบันเหลือเพียงส่วนด้านหน้าของอาคารเท่านั้น แต่ด้วยองค์ประกอบที่งดงาม โดยเฉพาะรูปสลักต่างๆ อาทิ รูปสลักเรื่องราวการสร้างเมืองเอเฟซุส รูปสลักเมดูซ่า ... **ห้องน้ำสาธารณะแบบโรมัน** เป็นส่วนโค้งๆ มีแป้นถ้ำเป็นแผ่นหินเจาะรูพอเหมาะเรียงเป็นแถวติดๆ กัน และมีร่องรอยของห้องอบไอน้ำ ลานน้ำพุเปิดคลอสร้างบรรยากาศและมีการแสดงดนตรีในห้องน้ำสาธารณะ ชาวโรมันในยุคนั้นจึงนิยมใช้ห้องน้ำสาธารณะเป็นสถานที่พบปะพูดคุย เรื่องการเมือง ชุบชิบนิเทศ บ้านเชิงเรียงใจ หรือใช้เป็นที่พักผ่อนของหนุ่มสาว... **ห้องสมุดเซลซุส** สร้างขึ้นในปีค.ศ.117 ภายในใช้เป็นที่เก็บม้วนหนังสือที่ทำจากไม้ปาปิรัสกว่า 12,000 ม้วน ห้องสมุดมีลักษณะเป็นอาคาร 2 ชั้น โดดเด่นด้วยเสากรีกอันเป็นแบบแผนสวยงามตามสถาปัตยกรรมแบบคลาสสิก ส่วนฝั่งตรงข้ามห้องสมุดเป็นที่ตั้ง**สำนักนางโลม** ซึ่งมีอุโมงค์ลับใต้ดินจากห้องสมุดเดินทะลุไปได้... สุดท้ายไฮไลท์ **โรงละครเอเฟซุส** มีขนาดใหญ่เป็นอันดับ 3 ของโรงละครโบราณในตุรกี จุคนได้กว่า 30,000 คน เป็นโรงละครโค้ง มีลานแสดงตรงกลางล้อมรอบด้วยที่นั่งชมไล่ระดับขึ้นไปจนสูงลิบ ปัจจุบันยังใช้งานได้ดีอยู่และยังมีการจัดการแสดงอยู่บ้างเป็นครั้งคราว เพราะมีวงจตุรัสที่หันหน้าออกสู่ทะเลเพื่อให้ลมธรรมชาติช่วยพัดเสียงย้อนเข้ามา จากนั้นได้ขึ้นสู่ยอดเขาในดิงเกล

**เที่ยง** รับประทานอาหารในภัตตาคาร

**บ่าย** ไปชม**โรงงานผลิตเครื่องหนัง** ตุรกีเป็นประเทศที่ส่งออกหนังวัตถุดิบไปยังฝั่งยุโรปเพื่อผลิตเครื่องหนังให้กับแบรนด์ไฮเอนด์ ฟังก์กรมวิธีการผลิตเครื่องหนัง และเลือกซื้อผลิตภัณฑ์เสื้อหนังคุณภาพดี จากนั้นเดินทางมุ่งหน้าสู่**ปามุคคาเล (186 KM)** เมืองในจังหวัดเดนิซลี อยู่ทางภาคตะวันตกเฉียงใต้ของตุรกี หนึ่งในแหล่งท่องเที่ยวชื่อดังของตุรกี ปรากฏการณ์มหัศจรรย์อันน่าทึ่งของธรรมชาติที่หาดูไม่ได้ง่ายๆ ผ่าน**ขมนครโบราณฮีราโพลิส** ตามตำนานกล่าวว่าสร้างขึ้นในราว 190 ปีก่อนคริสตกาล ใกล้ๆ กับธารน้ำแร่ร้อน ดันธารแห่งปามุคคาเล (ในปัจจุบัน) ฮีราโพลิสเป็นเมืองศักดิ์สิทธิ์ ศูนย์กลางทางศาสนา ปัจจุบันนี้แม้จะเหลือเพียงซาก แต่ยังคงมีเสน่ห์ และชม**ปราสาทปุยฝ้าย** มีจุดเด่นที่หน้าผาสีขาวขุนหน้าตาเหมือนธารน้ำแข็งชั้นบันได เกิดจากน้ำแร่ร้อนที่มีส่วนผสมของแคลเซียมออกไซด์ผุดขึ้นจากใต้ดิน ตกตะกอนเป็นหินปูนห่มเนินเขาทั้งลูกมานับพันปีจนกลายเป็นชั้นหินลาดหลั่นเหมือนระเบียงหิมะงดงามจนได้รับการประกาศให้เป็นมรดกโลกทางวัฒนธรรมและชาติในปีค.ศ. 1988

**ค่ำ** รับประทานอาหารในโรงแรม

เข้าสู่ที่พัก **Tripolis Hotel** หรือระดับใกล้เคียง

## วันที่ห้า ปามุคคาเล-คัปปาโดเกีย

**เช้า** รับประทานอาหารในโรงแรม

เดินทางสู่**คอนยา (405 KM)** อดีตเมืองหลวงของอาณาจักรเซลจุก อาณาจักรแห่งแรกของชาวเติร์กบนแผ่นดินตุรกี ในช่วงปีค.ศ. 1071-1275 และเป็นศูนย์กลางของนิกายเมเฟลวี ที่ถือกำเนิดมาจากการก่อตั้งของเมฟลานา เยลาเลดิน กวีชาวอัฟกานิสถานที่ทำให้ชาวคริสต์จำนวนไม่น้อยหันมานับถือศาสนาอิสลาม เหล่าสาวกของเมฟลานาจึงเชื่อกันว่าเขาคือผู้วิเศษแห่งศาสนาอิสลาม

**เที่ยง** รับประทานอาหารในภัตตาคาร

**บ่าย** เดินทางมุ่งหน้าสู่จากนั้นเดินทางสู่**คัปปาโดเกีย (242 KM)** หนึ่งในมรดกโลกที่ประกาศโดยองค์การยูเนสโกเมื่อปีค.ศ. 1985 ภาพแปลกตาน่าพิศวงทุกภาพที่ปรากฏ ท่านอาจแทบไม่เชื่อว่านี่คือฝีมือของธรรมชาติล้วนๆ ภายหลังที่ภูเขาไฟระเบิดขึ้นเมื่อราวๆ 2 ล้านปีที่ผ่านมาก็มีลาวาและเถ้าถ่านพวยพุ่งออกมาเป็นจำนวนมาก พอเย็นตัวลงก็กลบแผ่นดินเดิมหนาขึ้นรวม 150 เมตร กลายเป็นชั้นดินใหม่กว่าจะเป็นริ้วคลื่น หินเป็นลอนสวยงาม หินเป็นแท่ง ปล่องไฟ กรวย หินรูปเห็ด รูปเจดีย์ ก็ต้องถูกทั้งกัดกร่อนจากลม ฝน หิมะ และสายน้ำมานับล้านปี ซึ่งท่านจะเริ่มมองเห็นวิวสองข้างประปรายเมื่อเริ่มเข้าสู่คัปปาโดเกีย เมืองในจังหวัดเดนิซลี อยู่ทางภาคตะวันตกเฉียงใต้ของตุรกี หนึ่งในแหล่งท่องเที่ยวชื่อดังของตุรกี ปรากฏการณ์มหัศจรรย์อันน่าทึ่งของธรรมชาติที่หาดูไม่ได้ง่ายๆ ระหว่างเดินทางผ่านเมืองอักซาร์ ผ่าน**ขมคาราวานซาไร** จุดพักโบราณระหว่างทางของชาวเติร์กในสมัยออตโตมัน เพื่อติดต่อทำการค้าขายกันระหว่างเมือง ซึ่งเส้นทางนี้เป็นส่วนหนึ่งของเส้นทางสายไหม ถึงคัปปาโดเกีย **ขมนครใต้ดิน ไคมคัลลี** หนึ่งในเมืองใต้ดินสำคัญอันขึ้นชื่อแห่งคัปปาโดเกีย หลักฐานทางประวัติศาสตร์ไม่สามารถระบุได้ชัดเจนว่าเมืองใต้ดินเกิดขึ้นได้อย่างไร แต่รู้ว่าจะสร้างมาหลายพันปีแล้ว และจากข้อสันนิษฐานถึงสาเหตุในการสร้างว่าเพื่อเหตุผลทางการศึกสงครามเป็นสิ่งสำคัญ เมืองใต้ดินที่นี่ไม่ได้ขุดลึกลงไปแค่ชั้นสองชั้น แต่ว่าขุดลึกไปหลายชั้น และมีการแยกย่อยเป็นห้องต่างๆ มากมาย อาทิ ห้องนอน ห้องรับแขก ห้องนั่งเล่น ห้องอาหาร ห้องเก็บอาหารที่มีโพรงมีช่องเอาไว้กักเก็บอาหาร ห้องไวน์ ห้องครัว จนถึงห้องส้วมเลยทีเดียว และด้วยการออกแบบที่ดี มีทางออกฉุกเฉินที่เป็นทางระบายอากาศไปในตัว ทำให้อากาศข้างในถ่ายเทได้เป็นอย่างดี ไม่อับเหม็น

**ค่ำ** รับประทานอาหารในโรงแรม

จากนั้นชม**การแสดงระบำหน้าท้อง** อีกหนึ่งโปรแกรมยอดนิยมของนักท่องเที่ยว ระบำหน้าท้องเป็นความบันเทิงเร้าใจที่ตกทอดมาตั้งแต่ยุคโบราณหลายพันปี เป็นการเต้นที่โยกย้ายเรือนกาย เอวสะโพก และบังคับกล้ามเนื้อหน้าท้องอย่างพลิ้วไหว ด้วยชุดสุดหาวหวี นักเต้นก็มีความชำนาญและประสบการณ์อย่างมาก ถือเป็นศาสตร์และศิลปะอย่างหนึ่งของพวกอาหรับและประเทศในแถบเมดิเตอร์เรเนียน เข้าสู่ที่พัก **Gold Yildirim Hotel** หรือระดับใกล้เคียง

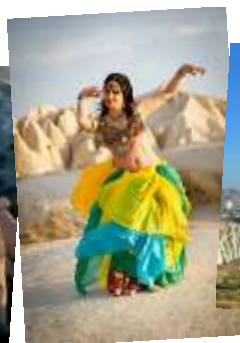

## วันที่หก คัปปาโดเกีย-อังการา

สำหรับท่านที่สนใจนั่งบอลูนชมความงามของเมืองคัปปาโดเกีย กรุณาสอบถามรายละเอียด เนื่องจากต้องทำการสำรองที่นั่งบอลูนล่วงหน้าอย่างน้อย 2-3 วัน รายการนี้ไม่รวมในค่าทัวร์ ค่าขึ้นบอลูนประมาณ 200 USD ต่อท่าน (กรุณาเช็คราคากับหัวหน้าทัวร์ก่อนชำระเงิน) สำหรับท่านที่ซื้อรายการบอลูน เวลาประมาณ 0500 น. เจ้าหน้าที่ของบริษัทบอลูนจะมารับที่ล็อบบี้ของโรงแรม ไปยังจุดปล่อยบอลูน เพื่อรอเวลาขึ้นบอลูนชมความงามของเมืองที่มีลักษณะเป็นถ้ำที่เกิดจากการทับถมกันของลาวาภูเขาไฟเป็นพันๆ ปี ใช้เวลาบินประมาณ 1 ชั่วโมง

**เช้า** รับประทานอาหารเช้าในโรงแรม

จากนั้นนำท่านเยี่ยมชม **พิพิธภัณฑสถานกลางแจ้เกอเรเม** ซึ่งเป็นศูนย์กลางของศาสนาคริสต์ในช่วงปี ค.ศ.9 โดยเป็นความคิดของชาวคริสต์ที่ต้องการเผยแพร่ศาสนาโดยการขุดถ้ำเป็นจำนวนมากเพื่อสร้างโบสถ์ และยังเป็น การป้องกันการรุกรานจากชนเผ่าลัทธิอื่นที่ไม่เห็นด้วยกับศาสนาคริสต์ ว่ากันว่าโบสถ์ถ้ำซ่อนอยู่มากถึง 365 แห่งเลยทีเดียว เนื่องจากคนโบราณสร้างโบสถ์ตามจำนวนวันในหนึ่งปี ปัจจุบันโบสถ์ทั้ง 365 แห่งไม่สามารถเข้าชมได้หมด ทาง การเปิดให้เข้าชมเพียงบางส่วนเท่านั้น อาทิ โบสถ์แอปเปิล ที่มีภาพเขียนเฟรสโกสีสันจุดจุดในช่วงศตวรรษที่ 11 พรรณนาถึงนักบุญและบาทหลวง บางส่วนเล่าถึงคัมภีร์ไบเบิลและชีวิตของพระเยซู โบสถ์งู มีภาพเฟรสโกของพระเยซูที่มีมือมีหนังสือ...

**เที่ยง** รับประทานอาหารเช้าในภัตตาคาร

**บ่าย** จากนั้นนำท่านไปชม **หมู่บ้านของชาวพื้นเมือง** ในแถบนี้ ที่บ้านช่องของผู้คนสร้างไปตามหินผา บางบ้านก็ดัดแปลงมาจากถ้ำชะเลย แบ่งเป็นสัดส่วนห้องรับแขก มีพรมปูเอาไว้นั่งจิบชากาแฟ... จากนั้นนำท่านสู่หมู่บ้านอวานอส หมู่บ้านเล็กๆ ที่มีชื่อเรื่องเครื่องปั้นดินเผาและงานเซรามิก เนื่องจากมีแม่น้ำที่มีดินตะกอนแดงไหลผ่าน ชาวบ้านเลยนำดินมาลงปั้นใช้เป็นอุปกรณ์เครื่องใช้ในครัวเรือน ต่อมาก็ปั้นขายกันมาจนถึงทุกวันนี้ ให้ท่านได้ชมโชว์ปั้นหม้อ ทดลองปั้นเองได้ด้วย และเดินชมสินค้าที่มีทั้งของใช้ในครัวเรือน ของประดับตกแต่งบ้านและของที่ระลึก จากนั้นเข้าชม **โรงงานทอพรม** ดูกรรมวิธีการทำพรมตั้งแต่ขั้นตอนแรกจนออกมาเป็นผืนพรมงดงามที่น่าสนใจยิ่ง จากนั้นนำท่านเดินทางสู่ **กรุงอังการา (286 KM)** เมืองหลวงของตุรกีที่ตั้งอยู่บนฝั่งทวีปเอเชีย ชาวตุรกีจะเรียกดินแดนฝั่งเอเชียว่าอานาโตเลีย อังการาเป็นเมืองใหญ่อันดับสองรองจากอิสตันบูล

**ค่ำ** รับประทานอาหารเช้าในภัตตาคาร

เข้าสู่ที่พัก **Tourist Hotel** หรือระดับใกล้เคียง



## วันที่เจ็ด อังการา-อิสตันบูล-กรุงเทพฯ

**เช้า** รับประทานอาหารเช้าในโรงแรม

จากนั้นเดินทางสู่ **กรุงอิสตันบูล (450 KM)** จุดที่แผ่นดินเอเชียกับยุโรปมาบรรจบกัน แม้ไม่ใช่เมืองหลวงของตุรกี แต่กลับเป็นที่ที่นักท่องเที่ยวพูดถึงและใ้ถามมากที่สุด

**เที่ยง** รับประทานอาหารเช้าในภัตตาคาร

**บ่าย** จากนั้นนำท่านสู่ **สไปซ์มาร์เกต** ร้านรวงเต็มไปด้วยสีสัน ตลาดนี้จะขายเครื่องเทศเป็นหลัก นอกจากนั้นก็ยังมีสินค้าอื่นๆ และราคาดูเหมือนจะย่อมเยาว์ นอกจากเครื่องเทศแล้ว ก็ยังมี เซรามิก งาน ชาม ถ้วยชา แจกัน โถ เครื่องดนตรีพื้นเมือง โคมไฟ เครื่องตุบารา กู๋ ทองคำ เครื่องเงิน เครื่องประดับต่างๆ ของที่ระลึกพวกพวกกุญแจ กระเบื้องเพนท์ติดผนัง ของกินเล่นอย่างชา กาแฟ ถั่วแมคคาดาเมีย พิตาชิโอ ขนมหวานตุรกีอย่างเดอริกิสตีไลท์ ดาปีศาจ เครื่องรางสุดฮิต ฯลฯ

**ค่ำ** รับประทานอาหารเช้าในภัตตาคาร

**2030** เดินทางไป **ท่าอากาศยานอตาเติร์ก**

**วันที่แปด กรุงเทพฯ**

**0125 สายการบินเตอร์กิช** เที่ยวบินที่ **TK 68** นำท่านเหิรฟ้าสู่**กรุงเทพฯ** บริการอาหารและเครื่องดื่มบนเครื่องบิน  
**1450** เดินทางถึง**ท่าอากาศยานสุวรรณภูมิ** กรุงเทพฯ

วันเดินทาง/ค่าบริการ	ผู้ใหญ่	เด็ก เสริมเตียง	เด็ก ไม่เสริมเตียง	พักเดี่ยว
16-23 มิ.ย. 60	29,500.-	29,500.-	29,500.-	6,900.-

**อัตราค่าบริการรวม**

- ค่าตัวเครื่องบินเตอร์กิชแอร์ไลน์ รวมภาษีสนามบินและธรรมเนียมเชื้อเพลิง
- ค่าที่พักห้องคู่ ดังที่ระบุในรายการหรือระดับเดียวกัน
- ค่าอาหาร ดังที่ระบุในรายการ
- ค่าเข้าชม ดังที่ระบุในรายการ
- ค่ารถนำเที่ยว ดังที่ระบุในรายการ
- ค่าน้ำดื่มบนรถวันละ 1 ขวด (0.5 Lt)
- ค่าประกันอุบัติเหตุในระหว่างการเดินทาง

**อัตราค่าบริการไม่รวม**

- ค่าทิปคนขับรถ ไกด์ท้องถิ่น และหัวหน้าทัวร์คนไทย ท่านละ **80 USD**
- ค่ายกกระเป๋าในโรงแรมและสนามบิน
- ค่าใช้จ่ายส่วนตัว เช่น ค่าอาหาร-เครื่องดื่ม นอกเหนือรายการทัวร์ ค่าช้อปปิ้ง ค่ามินิบาร์ ค่าโทรศัพท์ ฯลฯ
- ค่าปรับ สำหรับน้ำหนักกระเป๋าเดินทางที่เกินจากสายการบินกำหนด (20 กิโลกรัม)
- ค่าทำหนังสือเดินทาง
- ค่าภาษีหัก ณ ที่จ่าย และค่าภาษีมูลค่าเพิ่ม
- ค่าธรรมเนียมเชื้อเพลิงที่ทางสายการบินอาจมีการเรียกเก็บเพิ่มเติมในภายหลัง

**เอกสารในการเดินทาง และยื่นวีซ่า**

**\*\*หนังสือเดินทางไทยไม่ต้องยื่นวีซ่าเมื่อเข้าประเทศตุรกี สามารถอยู่ได้ไม่เกิน 30 วัน\*\***

- ใช้หนังสือเดินทางที่มีอายุเหลือใช้งานอย่างน้อย 6 เดือน นับจากวันเดินทางกลับถึงประเทศไทย

**การสำรองที่นั่ง**

- กรอกรายละเอียดในใบสำรองที่นั่ง และส่งอีเมลหรือแฟกซ์กลับมายังบริษัท
- แนบสำเนาหนังสือเดินทางมาพร้อมกับใบสำรองที่นั่ง

**การชำระเงิน**

- มัดจำ **ท่านละ 10,000 บาท** ภายใน 3 วัน นับจากวันจอง
- ชำระยอดเต็มก่อนการเดินทาง อย่างน้อย 20 วันทำการ

**การเปลี่ยนแปลงและการยกเลิก**

- แจ้งล่วงหน้าก่อนวันเดินทางอย่างน้อย **45 วันทำการ ไม่รับเงินมัดจำ**
- แจ้งล่วงหน้าก่อนวันเดินทางอย่างน้อย **30 วันทำการ รับเงินมัดจำ**
- ยกเลิกก่อนวันเดินทาง **25 วันทำการ หักค่าตัวเครื่องบินและค่าธรรมเนียม**
- ยกเลิกก่อนวันเดินทาง **ภายใน 20 วันทำการ ไม่คืนเงินทั้งหมด**

**ข้อกำหนดและเงื่อนไขอื่นๆ**

- เนื่องจากเป็นราคาโปรโมชั่น จึงไม่มีราคาสำหรับเด็ก
- กรุ๊ปยืนยันการเดินทางตามราคาที่ระบุ เมื่อมีผู้เดินทางครบ **30 ท่าน** ขึ้นไป
- ทางบริษัทขอสงวนสิทธิ์ในการยกเลิก หรือเปลี่ยนแปลงการเดินทาง หากมีผู้ร่วมเดินทางในคณะทัวร์ ไม่ครบตามที่กำหนดไว้
- อัตราค่าบริการคิดคำนวณจากอัตราแลกเปลี่ยน และราคาตัวเครื่องบินในปัจจุบัน บริษัทขอสงวนสิทธิ์ในการปรับเปลี่ยนราคาค่าบริการในกรณีที่มีการขึ้นราคาตัวเครื่องบิน ธรรมเนียมเชื้อเพลิง ค่าประกันวินาศภัย ภาษีสนามบิน หรือมีการประกาศลดค่าเงินบาท หรืออัตราแลกเปลี่ยนได้ปรับขึ้นในช่วงใกล้วันเดินทาง
- สถานทูตเก็บค่าธรรมเนียมวีซ่าโดยปริยาย หากมีการยื่นวีซ่าแล้วไม่มีการคืนในทุกกรณี
- ในกรณีที่ท่านจะใช้หนังสือเดินทางราชการ (เล่มสีน้ำเงิน) เดินทางกับคณะทัวร์ บริษัทขอสงวนสิทธิ์ที่จะไม่รับผิดชอบหากท่านถูกปฏิเสธการเข้าหรือออกนอกประเทศใดประเทศหนึ่ง
- หากท่านถูกเจ้าหน้าที่ตรวจคนเข้าเมืองของประเทศนั้นๆ ปฏิเสธการเข้าเมือง ออกเมือง ด้วยเหตุผลใดๆ ก็ตาม ถือเป็นเหตุผลซึ่งอยู่นอกเหนืออำนาจและความรับผิดชอบของบริษัท ทางบริษัทขอสงวนสิทธิ์ที่จะไม่คืนเงินทั้งหมดหรือบางส่วน
- บริษัทขอสงวนสิทธิ์ที่จะไม่รับผิดชอบต่อค่าใช้จ่ายใดๆ ในกรณีที่เกิดเหตุสุดวิสัย เช่น การยกเลิกหรือล่าช้าของสายการบิน อุบัติเหตุ ภัยธรรมชาติ การนัดหยุดงาน การจลาจล หรือสิ่งของสูญหายตามสถานที่ต่างๆ ที่เกิดเหนืออำนาจควบคุมของบริษัท
- ใน 1 วัน คนขับรถจะทำงานและพักผ่อนระหว่างขับรถรวมแล้วไม่เกิน 12 ชั่วโมง หากมีการเสียเวลาระหว่างวัน โปรแกรมอาจต้องปรับเปลี่ยน
- ในระหว่างท่องเที่ยวนี้หากท่านไม่ใช้บริการใดๆ ไม่ว่าจะบางส่วนหรือทั้งหมด ถือว่าท่านสละสิทธิ์ ไม่สามารถเรียกร้องขอคืนค่าบริการได้
- หากท่านไม่เดินทางกลับพร้อมคณะทัวร์ ตัวเครื่องบินขากลับซึ่งยังไม่ได้ใช้ ไม่สามารถนำมาขอคืนเงินได้
- ค่าบริการที่ท่านชำระกับทางบริษัท เป็นการชำระแบบเหมาขาด และทางบริษัทได้ชำระให้กับบริษัทตัวแทนแต่ละแห่งแบบเหมาขาดเช่นกัน ดังนั้นหากท่านมีเหตุอันใดที่ทำให้ท่านไม่ได้ท่องเที่ยวพร้อมคณะตามรายการที่ระบุไว้ ท่านจะขอคืนเงินไม่ได้
- ท่านที่จะออกตัวภายในประเทศ เช่น เชียงใหม่ ภูเก็ต ฯลฯ กรุณาแจ้งบริษัทก่อน เพื่อยืนยันว่าทัวร์ยืนยันการเดินทางได้ หากท่านออกตัวโดยไม่ได้รับการยืนยันจากบริษัทแล้วทัวร์นั้นยกเลิก บริษัทไม่สามารถรับผิดชอบต่อค่าใช้จ่ายนั้นได้
- **บริษัทขอสงวนสิทธิ์ที่จะเปลี่ยนแปลงรายการทัวร์ตามความเหมาะสม และสถานการณ์ต่างๆ ทั้งนี้อยู่ในดุลยพินิจของหัวหน้าทัวร์เป็นสำคัญ**

**ติดต่อสอบถามและจองทัวร์ได้ที่ Hilight World Tour**

Tel. 02-379-1933 (อัตโนมัติ) Hotline. 095-382-5185

E-Mail : informhilight@gmail.com

ห้อง : 081-148-3928

กรวย : 097-234-4817

Line : @hilightour

ws : 086-366-8738

โหนด : 061-919-5454

Fax : 02-379-1955

อัม : 083-096-7405