



ไฮไลท์เวิลด์ทัวร์

300/76 โครงการ พรีเมียมเพลส 6 ถนนนวมินทร์
แขวงนวมินทร์ เขตบึงกุ่ม กรุงเทพมหานคร 10240

T : 02-379-1933 / M : 095-382-5185 / F: 02-379-1955 / E : informhilight@gmail.com / Line : @hilightour

TAX ID : 0105555162706

TAT. Licene No : 11/07075

**BEST QUALITY
FRIENDSHIPS**

**ลู่ฮั่น อีซาง ฉงชิ่ง ล่องแม่น้ำแยงซีเกียง
บนเรือสำราญหรู 5 วัน 4 คืน
โดยสายการบินแอร์เอเชีย (FD)**

Air-Asia

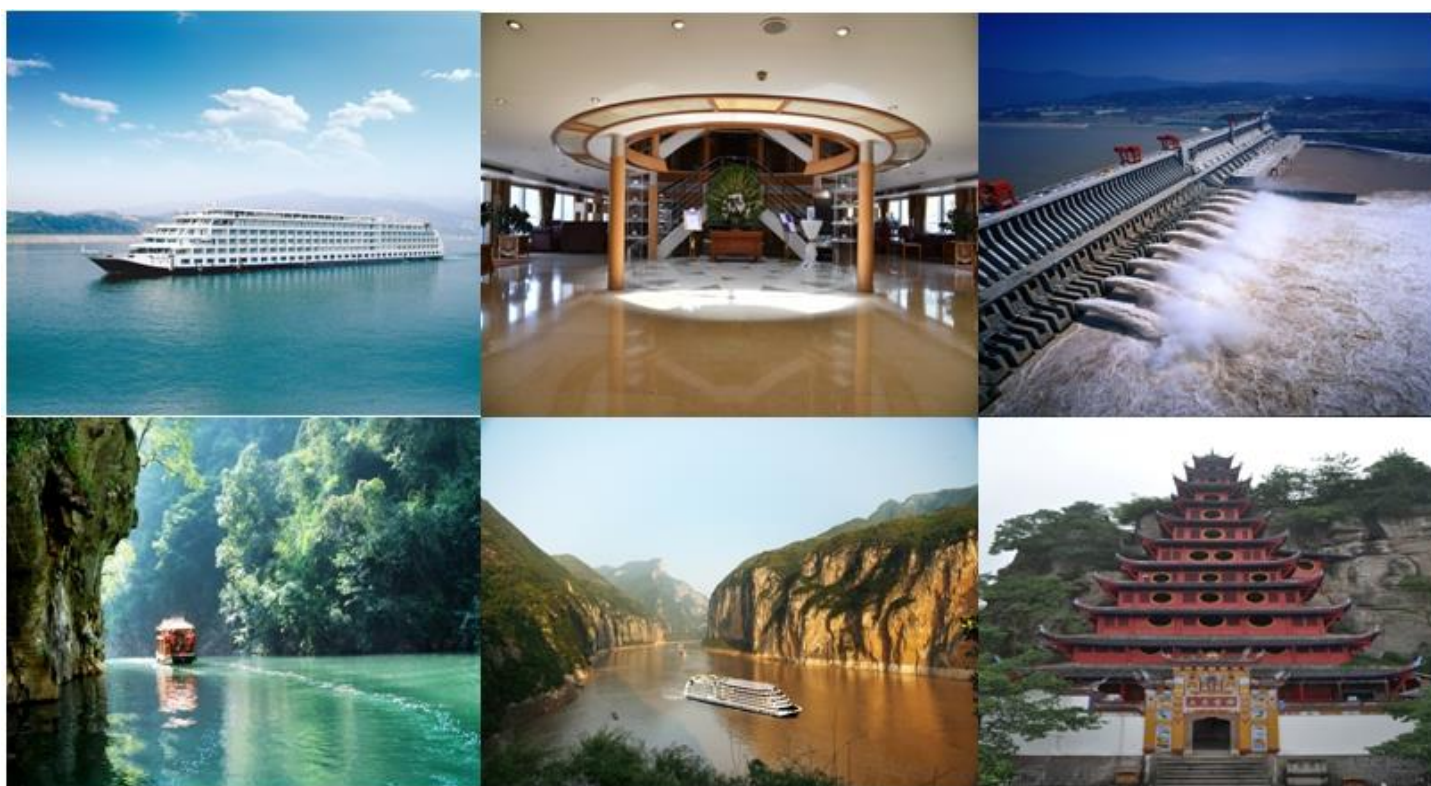

กำหนดวันเดินทาง : พฤษภาคม : วันที่ 24-28 พฤษภาคม 2560

25,900.-

กำหนดวันเดินทาง : มิถุนายน : วันที่ 7-11 / 21-25 มิถุนายน 2560

25,900.-

	โปรแกรมการเดินทาง	เข้า	เที่ยง	ค่ำ	โรงแรมที่พัก
1	กรุงเทพ (สนามบินดอนเมือง)-อุ้งฉัตร-อีซาง-กำแพงเมืองจิงโจว-ล่องเรือสำราญระดับ 5 ดาว Century Sky	✈	○	○	พักบนเรือสำราญ Century Sky
2	ล่องเรือแม่น้ำแยงซีเกียง-เขื่อนซานเสียดำป่า (ไม่รวมรถกอล์ฟ) ล่องเรือผ่านประตู 5 ชั้น-งานเลี้ยงต้อนรับบนเรือ	○	○	○	พักบนเรือสำราญ Century Sky
3	ล่องเรือแม่น้ำแยงซีเกียง-ช่องแคบอุเสียว-ธารน้ำนางฟ้า (สินทิวซี)-ช่องแคบฉวีถั่งเสียว-การแสดงบนเรือ	○	○	○	พักบนเรือสำราญ Century Sky
4	ล่องเรือแม่น้ำแยงซีเกียง-เจดีย์สี่เป่าไฉ้-การแสดงกบตันเลี้ยงอ่าลา	○	○	○	พักบนเรือสำราญ Century Sky
5	จงชิ่ง-เมืองโบราณฉือซีโหว่-ถนนคนเดินเจียวฟางเปย-กรุงเทพฯ (สนามบินดอนเมือง)	○	○	✈	

วันแรก กรุงเทพ (สนามบินดอนเมือง)-อุ้งฉัตร-อีซาง-กำแพงเมืองจิงโจว-ล่องเรือสำราญระดับ 5 ดาว Century Sky

04.30 น.	คณะพร้อมกันที่ สนามบินดอนเมือง ชั้น 3 เคาน์เตอร์ แอร์เอเชีย สายการบิน AIR ASIA โดยมีเจ้าหน้าที่ของบริษัทฯ คอยต้อนรับและอำนวยความสะดวกในการเช็คอินให้ทุกท่าน	
07.15 น.	ออกเดินทางสู่ เมืองอุ้งฉัตร โดยเที่ยวบินที่ FD570 ** ไม่มีบริการอาหารร้อนบนเครื่อง **	
11.35 น.	เดินทางถึง เมืองอุ้งฉัตร ตั้งอยู่ตอนกลางของแม่น้ำแยงซีเกียงในมณฑลหูเป่ย์มีพื้นที่ประมาณ 8,467 ตารางกิโลเมตร อาณาเขตอยู่ในพื้นที่ของแม่น้ำ 2 สาย มีประชากรกว่า 8 ล้านคน และมีประวัติศาสตร์ยาวนานกว่า 3,500 ปี ผ่านพิธีตรวจคนเข้าเมือง	
กลางวัน	รับประทานอาหารกลางวัน ณ ภัตตาคาร	
เย็น	หลังจากทานข้าวเสร็จ นำท่านนั่งรถเดินทางสู่ เมืองอีซาง ตั้งอยู่ทางทิศตะวันตกของมณฑลหูเป่ย์และอยู่ปากช่องแคบซีหลิงเสียวของแม่น้ำแยงซีเกียงทางทิศตะวันออก นำท่านเที่ยวชม กำแพงเมืองโบราณจิงโจว (เมืองเก็งจิว) มีความกว้าง 3.75 กิโลเมตรมีเนื้อที่ 4.5 ตารางกิโลเมตร ยาว 10.5 กิโลเมตร สูง 8.3 เมตร มี 6 ประตู ทุกประตูจะมีป้อมหรือซุ่มอยู่ด้านบนซึ่งได้รับการดูแลรักษาเป็นอย่างดีพร้อมพาชมทัศนียภาพโดยรอบหรือเก็บภาพเป็นที่ระลึก	อุ้งฉัตร-อีซาง เดินทาง ประมาณ 4 ชม
ค่ำ	รับประทานอาหารค่ำ ณ ภัตตาคาร	
พักที่	พักบนเรือสำราญ Century Sky ระดับ 5 ดาว	บนเรือ

วันที่สอง ล่องเรือแม่น้ำแยงซีเกียง-เขื่อนซานเสียดำป่า (ไม่รวมรถกอล์ฟ) ล่องเรือผ่านประตู 5 ชั้น-งานเลี้ยงต้อนรับบนเรือ

เช้า	รับประทานอาหาร ณ โรงแรม	
	นำท่าน ล่องเรือแม่น้ำแยงซีเกียง แนะนำท่านขึ้นบกเที่ยวชม หมู่บ้านซานเสียวเหรินเจียว เป็นหมู่บ้านของชาวตุเจียว ชนกลุ่มน้อยของจีนที่อาศัยอยู่บนภูเขาริมแม่น้ำแยงซีเกียงอีกทั้งบริเวณใกล้เคียงกันยังมีลำธารเล็กๆ ที่ไหลมาจากน้ำตกมังกรเหลืองซึ่งอยู่ลึกเข้าไปด้านใน ทำให้มีสภาพพื้นที่เป็นป่าที่ร่มรื่นชุ่มชื้นตลอดทั้งปี จากนั้นนำท่าน เที่ยวบ้านเกิดชู	

	<p>หยวน ผู้รักชาติ (รายการหมู่บ้านชานเสี+บ้านเกิดชุนหยวน (เป็นรายการออฟชั่น ไม่รวมในรายการทัวร์ ถ้าลูกค้าสนใจรายการหมู่บ้านชานเสี จ่ายเพิ่มคนละ 290 หยวน ถ้าลูกค้าสนใจรายการบ้านเกิดชุนหยวนที่เดียว จ่ายเพิ่มคนละ 220 หยวน)</p>	
กลางวัน	<p>รับประทานอาหารกลางวันบนเรือ...</p>	
บ่าย	<p>นำท่านขึ้นฝั่งชม เขื่อนยักษ์ อภิมหาโปรเจ็คระดับกินเนสบุ๊ค ชานเสีดำป่า(ไม่รวมรถกอล์ฟ) เป็นโครงการที่ใหญ่โตที่สุดอีกอย่างหนึ่งของจีน นับตั้งแต่การสร้างกำแพงเมืองจีน มีความยาวทั้งหมด 3,035 เมตร ช่องระบายน้ำยาว 483 เมตร ซึ่งสามารถเก็บกักน้ำได้ถึง 39.3 ล้านลูกบาศก์เมตร ส่วนสันเขื่อนสูง 185 เมตร แบ่งออกเป็น 5 ส่วน กล่าวคือ 2 ส่วนสำหรับผลิตกระแสไฟฟ้า ซึ่งสามารถผลิตพลังงานกระแสไฟฟ้าส่งให้พื้นที่ 1 ใน 5 ของประเทศจีน อีก 1 ส่วนสำหรับระบายน้ำ และ 2 ส่วนเป็นประตูสำหรับเรือแล่นผ่าน โดยแบ่ง เป็นเรือที่มีระวางขับน้ำตั้งแต่ 3000-10,000 ตัน และเรือที่มีระวางขับน้ำน้อยกว่า 3,000 ตัน นำท่านขึ้นฝั่งที่เมืองอีซาง เมืองอีซาง ตั้งอยู่ทางทิศตะวันตกของมณฑลหูเป่ย์ และอยู่ปากช่องแคบซีหลิงเสีของแม่น้ำแยงซีเกียงทางทิศตะวันออก นำท่านแล่นเรือผ่านเข้า ประตูน้ำทั้ง 5 ชั้น ของเขื่อน ซึ่งท่านจะได้ชมและ ตะลึงไปกับวิธีการระบายน้ำเมตรต่อเมตรของแต่ละชั้นประตูเพื่อให้เรือแล่นผ่าน อย่างน่าอัศจรรย์ใจ</p>	
เย็น	<p>รับประทานอาหารค่ำห้องอาหารบนเรือ...</p>	
ค่ำ	<p>** พบกับการเลี้ยงต้อนรับจากกัปตันเรือ และเหล่าลูกเรืออย่างอบอุ่น และชมการแสดงบนเรือ **</p>	
พักที่	<p>พักบนเรือสำราญ Century Sky ระดับ 5 ดาว</p>	<p>บนเรือ</p>
วันที่สาม	<p>ล่องเรือแม่น้ำแยงซีเกียง-ช่องแคบอุเสี-ธารน้ำนางฟ้า (สินหนิวซี)-ช่องแคบฉวิถึงเสี-การแสดงบนเรือ</p>	
เช้า	<p>รับประทานอาหาร เช้าบนเรือ</p>	
	<p>ระหว่างนั้นเรือสำราญจะแล่นผ่าน ช่องแคบอุเสี มีความยาวประมาณ 42 ก.ม. เป็นช่องแคบใหญ่อันดับหนึ่งในบรรดาช่องแคบของแม่น้ำแยงซีเกียง โดยที่สองฟากฝั่งจะมีแนวหินผาที่มีลักษณะเหมือนหินวางเรียงรายซ้อนกันเป็นชั้นอย่างมีระเบียบ ก่อให้เกิดทัศนียภาพที่โดดเด่นสวยงามเป็นพิเศษนำท่านลงเรือเล็กเพื่อชมความงามของ สินหนิวซี ตั้งอยู่ริมฝั่งด้านใต้ของแม่น้ำแยงซีเกียง มีแหล่งต้นกำเนิดที่นครฉงชิ่ง อำเภออู๋ซัน เขตกวนตุ๋ โดยแบ่งออกเป็น 3 ตอนด้วยกันคือ ตอนต้นสายชื่อกวนตุ๋ ตอนกลางชื่อจื่อหยาง ตอนปลายชื่อสินหนิวซี ซึ่งไหลลงมารวมกันที่แม่น้ำแยงซีเกียง มีความยาวประมาณ 30 เมตร ทัศนียภาพรอบๆ สองฟากฝั่ง ความใสบริสุทธิ์ของอากาศ ความเขียวสงบกับบรรยากาศ ความเขียวขจีของหมู่พฤษานานาชนิด เปรียบเสมือนท่านได้เฝ้ามองอย่างเข้าสู่แดนสวรรค์ โดยมีเรื่องเล่าสืบขานกันว่าธารน้ำแห่งนี้ได้มีมวลหมู่ นางฟ้าลงมาเล่นน้ำกัน อีกทั้งยังตั้งอยู่ฝั่งตรงข้ามเทือกเขานางฟ้า จึงได้ถูกขนานนามว่า " ธารน้ำนางฟ้า (สินหนิวซี)</p>	
กลางวัน	<p>รับประทานอาหารกลางวันบนเรือ</p>	
บ่าย	<p>โดยเรือจะแล่นผ่านเขตทิวทัศน์ช่องแคบ ฉวิถึงเสี ซึ่งเป็นช่องแคบที่มีความยาวสั้นที่สุดเพียง 8 กิโลเมตร และเป็นช่องแคบที่ดึงดูดใจนักท่องเที่ยวพอสมควร โดยเฉพาะช่วงตะวันตกของช่องแคบที่ชื่อว่าประตูขุยเหมิน บริเวณนี้กระแสน้ำจะไหลเชี่ยวกรากมาก</p>	

	<p>โดยในอดีตเรือสำราญต้องฝ่าด่านอันแข็งแกร่งนี้ไปได้ด้วยความปลอดภัย จากนั้นเรือแล่นผ่าน เมืองโบราณไปได้เฉิง หรือเรียกว่า เมืองจักรพรรดิขาว อยู่ในเขตอำเภอเฟิงเจีย ตั้งอยู่ทางตอนเหนือของปากช่องแคบฉวีถึงเสีย บนยอดเขาสูงกว่า 750 เมตร ที่ตั้งของเมืองล้อมรอบด้วยน้ำ 3 ด้าน และภูเขาอยู่ด้านซ้าย ภายในเมืองโบราณแห่งนี้ประกอบด้วยวัดอุ๋นหัว,ตำหนักหมิงเหลียงและศาลาชมดาวรูปแบบสถาปัตยกรรมผสมผสานระหว่างราชวงศ์หมิง และชิง นอกจากนี้ยังมีรูปเคารพของหลิวเป่ย์,จูเกอะเหลียง, กวนอู, จางเฟย ในยุคสามก๊ก (รายการเมืองโบราณไปได้เฉิงนี้เป็นรายการออฟชั่น หากลูกค้าต้องการเที่ยวจ่ายเพิ่มคนละ 290 หยวนต่อท่าน)</p>	
ค่ำ	รับประทานอาหารค่ำห้องอาหารบนเรือ	
	และชมการแสดงบนเรือ	
พักที่	พักบนเรือสำราญ Century Sky ระดับ 5 ดาว	บนเรือ
วันที่สี่	ล่องเรือแม่น้ำแยงซีเกียง-เจดีย์สี่เป่าไฉ้-การแสดงกบตันเลี้ยงอำลา	
เช้า	รับประทานอาหาร เช้าบนเรือ	
	นำท่านเดินทางสู่ อำเภอจง	
กลางวัน	รับประทานอาหารกลางวัน ณ ภัตตาคาร	
บ่าย	หลังอาหารนำท่านขึ้นฝั่งเพื่อเดินทางโดยรถบัสชมความงามของ เจดีย์สี่เป่าไฉ้ ตั้งอยู่ติดขนานเขาหวีอัน ทางทิศเหนือของแม่น้ำแยงซีเกียง สร้างขึ้นในยุคราชวงศ์หมิง สมัยปีว๋านลี่ โครงสร้างลักษณะสถาปัตยกรรมคล้ายเจดีย์ ทำจากไม้และเชื่อมต่อกันโดยไม่ได้ใช้ตะปูเลย มี 12 ชั้น สูงประมาณ 56 เมตร ซึ่งนับเป็นสิ่งมหัศจรรย์ที่ถูกจัดอันดับไว้ว่าเป็น 1 ใน 8 สิ่งมหัศจรรย์ของโลกก็ว่าได้	
เย็น	รับประทานอาหารเย็น ณ ภัตตาคาร	
	**พบกับกบตันเลี้ยงอำลาจากกบตันเรือ และเหล่ากะลาสีเรือ **	
พักที่	พักบนเรือสำราญ Century Cruises ระดับ 5 ดาว	บนเรือ
วันที่ห้า	จงซิง-เมืองโบราณฉือซีโซ่ว-ถนนคนเดินเจียฟางเป่ย์-กรุงเทพฯ (สนามบินดอนเมือง)	
เช้า	รับประทานอาหาร เช้า ณ โรงแรม จากนั้นนำท่านเดินทางสู่สนามบินเพื่อเดินทางกลับกรุงเทพฯ นำท่านชม หมู่บ้านโบราณฉือซีโซ่ว เป็นหมู่บ้านที่มีชนเผ่ากลุ่มน้อยหลากหลายเชื้อชาติอาศัยอยู่อาคารบ้านเรือนภายในหมู่บ้านคงรูปแบบของสถาปัตยกรรมจีนดั้งเดิมไว้ อีสระให้ท่านสัมผัสกลิ่นอายย้อนยุคสมัยราชวงศ์ซ่ง หมิง ซิง เลือกซื้อของที่ระลึกหรือของฝาก	
กลางวัน	รับประทานอาหารกลางวัน ณ ภัตตาคาร	
	นำท่านไปยัง ถนนคนเดินเจียฟางเป่ย์ ตั้งอยู่บริเวณอนุสาวรีย์ปลดแอก ซึ่งสร้างขึ้นเพื่อรำลึกถึงชัยชนะในการทำสงครามกับญี่ปุ่น แต่ปัจจุบันกลายเป็นศูนย์กลางทางการค้าขนาดใหญ่ใจกลางเมือง เต็มไปด้วยร้านค้ากว่า 3,000 ร้าน ซึ่งมีทั้งอาหาร ช้อปปิ้งมอลล์ขนาดใหญ่ อีสระเดินชมและช้อปปิ้ง	

18.50 น.	ออกเดินทางจาก เมืองฉงชิ่ง โดยเที่ยวบินที่ FD0557 ** ไม่มีบริการอาหารร้อนบนเครื่อง **	
20.50 น.	เดินทางถึง กรุงเทพฯ (สนามบินดอนเมือง) โดยสวัสดิภาพ	

โปรแกรมการเดินทางเปลี่ยนแปลงตามความเหมาะสม หรือเปลี่ยนแปลงรายการท่องเที่ยว บางรายการหรือทดแทนรายการท่องเที่ยวบางรายการและจะต้องมีจำนวนผู้โดยสาร จำนวน 15 ท่านขึ้นไปจึงออกเดินทางในกรณีที่มีจำนวนผู้โดยสารไม่ถึง 15 ท่านไม่มีหัวหน้าทัวร์ไทย อัตราค่าบริการ

กำหนดการเดินทาง	ราคา ผู้ใหญ่	ราคาเด็ก 1 ท่าน นอนกับผู้ใหญ่ 1 ท่าน	ราคาเด็ก(ไม่มีเตียง) นอนกับผู้ใหญ่ 2 ท่าน	พักเดี่ยว เพิ่ม
วันที่ 24-28 พ.ค. 60	25,900	24,900	23,900	8,500
วันที่ 7-11 / 21-25 มิ.ย 60	25,900	24,900	23,900	8,500

****หมายเหตุ : เนื่องจากห้องบนเรือไม่สามารถเสริมเตียง SIZE เท่าเตียงในห้องได้ เตียงเสริมจะเป็น SOFABED ****

*****ราคาทัวร์ข้างต้นยังไม่รวมค่าทิปคนขับรถ ไกด์ท้องถิ่นและหัวหน้าทัวร์*****

ท่านละ 150 หยวน /ทริป/ต่อท่าน ***

**** โปรแกรมอาจจะมีการปรับเปลี่ยนตามความเหมาะสมของสภาพอากาศและฤดูกาล ****

หมายเหตุ

ใช้วีซ่ากรุ๊ป VISA GROUP เอกสารต้องได้ก่อนล่วงหน้า 15 วัน หากได้เอกสารหลัง 15 วันก่อนเดินทาง เสีย ค่าวีซ่าเพิ่ม 500 บาท กรณีที่ลูกค้ามีวีซ่าจีนอยู่แล้ว หรือ ยื่นเอง หักคืน 1,000 บาท หากทางเมืองจีนมีการประกาศยกเลิกวีซ่ากรุ๊ป ไม่ว่าจะด้วยสาเหตุใดๆทั้งสิ้นทำให้ไม่สามารถยื่นวีซ่ากรุ๊ปได้ ทางบริษัทขอสงวนสิทธิ์ เก็บค่าวีซ่าเพิ่ม 500 บาท /ท่าน จากราคาทัวร์

เงื่อนไขการให้บริการ

1. การเดินทางในแต่ละครั้งจะต้องมีผู้โดยสารจำนวน 10 ท่านขึ้นไป ถ้าผู้โดยสารไม่ครบจำนวนดังกล่าว ทางบริษัทฯ ขอสงวนสิทธิ์ในการเปลี่ยนแปลงราคาหรือยกเลิกการเดินทาง
2. ในกรณีที่ลูกค้าต้องการออกตัวโดยสารภายในประเทศ กรุณาติดต่อเจ้าหน้าที่ของบริษัทฯ ก่อนทุกครั้ง เพื่อ **เช็คข้อมูลความถูกต้องของรายการทัวร์รวมทั้งไฟล์บินและเวลานัดหมายทัวร์ หากเกิดความผิดพลาด ทางบริษัทไม่รับผิดชอบใดๆ ทั้งสิ้น**
3. การชำระค่าบริการ
 - 3.1 กรุณาชำระมัดจำ ท่านละ 10,000.- บาท
 - 3.2 กรุณาชำระค่าทัวร์ส่วนที่เหลือ 15-20 วันก่อนออกเดินทาง
4. การยกเลิกและคืนค่าทัวร์หลังจากมีการจ่ายเงินมัดจำ
 - 4.1 แจ้งยกเลิกก่อนเดินทาง 30 วัน คืนค่าใช้จ่ายทั้งหมด
 - 4.2 แจ้งยกเลิกก่อนเดินทาง 15 วัน เก็บค่าใช้จ่าย ท่านละ 10,000 บาท

4.3 แจกยกเล็กน้อยกว่า 15 วันก่อนเดินทาง ทางบริษัทฯของสงวนสิทธิ์ เก็บค่าใช้จ่ายทั้งหมด

4.4 ยกเว้นกรุปที่เดินทางช่วงวันหยุดหรือเทศกาลที่ต้องการันตีมัดจำกับสายการบินหรือค่ามัดจำที่พักรวมโดยตรงหรือโดยการผ่านตัวแทนในประเทศหรือต่างประเทศและไม่อาจขอคืนเงินได้ รวมถึงเที่ยวบินพิเศษเช่น **Extra Flight** และ **Charter Flight** จะไม่มีการคืนเงินมัดจำ หรือค่าทัวร์ทั้งหมดเนื่องจากค่าตัวเป็นการเหมาจ่ายในเที่ยวบินนั้นๆ

กรณีคณะออกเดินทางได้

1. คณะจองจำนวนผู้ใหญ่ 10 ท่านออกเดินทาง (ไม่มีหัวหน้าทัวร์)
2. คณะจองจำนวนผู้ใหญ่ 15 ท่านขึ้นไปออกเดินทาง (มีหัวหน้าหัวหน้าทัวร์)
3. คณะจองไม่ถึงจำนวนผู้ใหญ่ 10 ท่าน ไม่ออกเดินทาง

อัตราค่าบริการนี้รวม

1. ค่าตัวเครื่องบินไป-กลับ ชั้นประหยัด
 2. ค่าโรงแรมที่พักตามรายการที่ระบุ (สองท่านต่อหนึ่งห้อง)
 3. ค่าเข้าชมสถานที่ต่างๆ ตามรายการที่ระบุ
 4. ค่าอาหารและเครื่องดื่มตามรายการที่ระบุ
 5. ค่ารถรับส่งและระหว่างนำเที่ยวตามรายการที่ระบุ
 6. **ค่าธรรมเนียมการยื่นขอวีซ่าเข้าประเทศจีนวีซ่ากรุ๊ป**
 - เป็นวีซ่ากรุ๊ป ต้องไป-กลับพร้อมกรุ๊ป หากยกเลิกเดินทาง วีซ่าจะถูกยกเลิกทันที ไม่สามารถนำไปใช้กับการเดินทางครั้งอื่นๆได้ และกรณียกเลิกเดินทาง ไม่สามารถคืนเงินค่าวีซ่าได้ทุกกรณี
 - กรณีที่ลูกค้ามีวีซ่าจีนอยู่แล้ว หรือ ยื่นเอง หักคืน 1,000 บาท / กรณีต้องการยื่นเป็นวีซ่าเดี่ยว เก็บค่าส่วนต่าง(ปกติ 4 วันทำการ) เพิ่มท่านละ 500 บาท กรณีลูกค้ามีวีซ่าแล้ว กรุณาแจ้งให้ทราบล่วงหน้า
 - หากทางเมืองจีนมีการประกาศยกเลิกวีซ่ากรุ๊ป ไม่ว่าจะด้วยสาเหตุใดๆทั้งสิ้น ทำให้ไม่สามารถยื่นวีซ่ากรุ๊ปได้ ทางบริษัทขอสงวนสิทธิ์ เก็บค่าวีซ่า(ปกติ 4 วันทำการ) เพิ่ม 500 บาท/ท่าน จากราคาทัวร์
- หมายเหตุ : อัตราค่าวีซ่าดังกล่าว สำหรับผู้ถือพาสปอร์ตไทยเท่านั้น**

7. ค่าประกันอุบัติเหตุคุ้มครองในระหว่างการเดินทาง คุ้มครองในวงเงินท่านละ 1,000,000 บาท ค่ารักษาพยาบาลกรณีเกิดอุบัติเหตุวงเงินท่านละ 200,000 บาท ตามเงื่อนไขของกรมธรรม์

**** ลูกค้าท่านใดสนใจซื้อประกันการเดินทางสำหรับครอบคลุมเรื่องสุขภาพสามารถสอบถามข้อมูลเพิ่มเติมกับทางเจ้าหน้าที่บริษัทได้ ****

- เบี้ยประกันเริ่มต้น 370 บาท [ระยะเวลา 5-7 วัน]

- เบี้ยประกันเริ่มต้น 430 บาท [ระยะเวลา 8-10 วัน]

ความครอบคลุมผู้เอาประกันที่มีอายุมากกว่า 16 หรือน้อยกว่า 75 ปี

[รักษาพยาบาล 2 ล้าน, รักษาต่อเนื่อง 2 แสน, เสียชีวิตหรือเสียอวัยวะจากอุบัติเหตุ 3 ล้านบาท]

ความครอบคลุมผู้เอาประกันที่มีอายุน้อยกว่า 16 หรือมากกว่า 75 ปี

[รักษาพยาบาล 2 ล้าน, รักษาต่อเนื่อง 2 แสน, เสียชีวิตหรือเสียอวัยวะจากอุบัติเหตุ 1.5 ล้านบาท]

8. รวมภาษีสนามบินทุกแห่ง + ภาษีน้ำมัน

9. ค่าภาษีมูลค่าเพิ่ม 7%

อัตราค่าบริการนี้ไม่รวม

1. กระเป๋าเดินทาง
2. กระเป๋าเดินทางในกรณีที่น้ำหนักเกินกว่าที่สายการบินกำหนด **20 กิโลกรัม/ท่าน** ส่วนเกินน้ำหนัก เจริญใจตามสายการบินกำหนด
3. ค่าทำหนังสือเดินทาง

4. ค่าใช้จ่ายส่วนตัวนอกเหนือจากรายการ เช่น ค่าเครื่องดื่ม, ค่าอาหารที่สั่งเพิ่มเอง, ค่าโทรศัพท์, ค่าซักรีด ฯลฯ
5. ค่าอาหารที่ไม่ได้ระบุไว้ในรายการ
6. ค่าทำใบอนุญาตที่กลับเข้าประเทศของคนต่างชาติหรือคนต่างด้าว
7. ****ค่าที่ปคนขับรถ ใกล้เคียงกันและหัวหน้าทัวร์ท่านละ 150 หยวน /ทริป/ต่อท่าน****

หมายเหตุ

1. บริษัทฯ มีสิทธิ์ที่จะเปลี่ยนแปลงรายละเอียดบางประการในทัวร์นี้ เมื่อเกิดเหตุสุดวิสัยจนไม่อาจแก้ไขได้
2. บริษัทฯ ไม่รับผิดชอบค่าเสียหายในเหตุการณ์ที่เกิดจากสายการบิน ภัยธรรมชาติ ปฏิบัติและอื่นๆที่อยู่นอกเหนือการควบคุมของทางบริษัทฯหรือค่าใช้จ่ายเพิ่มเติมที่เกิดขึ้นทางตรงหรือทางอ้อม เช่น การเจ็บป่วย, การถูกทำร้าย, การสูญหาย, ความล่าช้า หรือจากอุบัติเหตุต่างๆ
3. หากท่านถอนตัวก่อนรายการท่องเที่ยวจะสิ้นสุดลง ทางบริษัทฯ จะถือว่าท่านสละสิทธิ์และจะไม่รับผิดชอบค่าบริการที่ท่านได้ชำระไว้แล้วไม่ว่ากรณีใดๆ ทั้งสิ้น
4. บริษัทฯ จะไม่รับผิดชอบต่อการห้ามออกนอกประเทศ หรือ ห้ามเข้าประเทศ อันเนื่องมาจากมีสิ่งผิดกฎหมาย หรือ เอกสารเดินทางไม่ถูกต้อง หรือ การถูกปฏิเสธในกรณีอื่นๆ
5. รายการนี้เป็นเพียงข้อเสนอที่ต้องได้รับการยืนยันจากบริษัทฯ อีกครั้งหนึ่ง หลังจากได้สำรองที่นั่งบนเครื่อง และโรงแรมที่พักในต่างประเทศเป็นที่เรียบร้อยแล้ว แต่อย่างไรก็ตามรายการนี้อาจเปลี่ยนแปลงได้ตามความเหมาะสม
6. ราคานี้คิดตามราคาตัวเครื่องบินในปัจจุบัน หากราคาตัวเครื่องบินปรับสูงขึ้น บริษัทฯ สงวนสิทธิ์ที่จะปรับราคาตัวเครื่องบินตามสถานการณ์ดังกล่าว
7. กรณีเกิดความผิดพลาดจากตัวแทน หรือ หน่วยงานที่เกี่ยวข้อง จนมีการยกเลิก ล่าช้า เปลี่ยนแปลง การบริการจากสายการบินบริษัทฯขนส่ง หรือ หน่วยงานที่ให้บริการ บริษัทฯจะดำเนินโดยสุดความสามารถที่จะจัดบริการทัวร์อื่นทดแทนให้ แต่จะไม่คืนเงินให้สำหรับค่าบริการนั้นๆ
8. มัคคุเทศก์ พนักงาน และตัวแทนของบริษัทฯ ไม่มีสิทธิ์ในการให้คำสัญญาใดๆ ทั้งสิ้นแทนบริษัทฯ นอกจากมีเอกสารลงนามโดยผู้มีอำนาจของบริษัทฯ กำกับเท่านั้น
9. หากไม่สามารถไปเที่ยวในสถานที่ที่ระบุในโปรแกรมได้ อันเนื่องมาจากธรรมชาติ ความล่าช้า และความผิดพลาดจากทางสายการบิน จะไม่มีการคืนเงินใดๆทั้งสิ้น แต่ทั้งนี้ทางบริษัทฯจะจัดหารายการเที่ยวสถานที่อื่นๆมาให้ โดยขอสงวนสิทธิ์การจัดหาที่ไม่แจ้งให้ทราบล่วงหน้า
- 10. ในกรณีที่ลูกค้าต้องออกตัวโดยสารภายในประเทศ กรุณาติดต่อเจ้าหน้าที่ของบริษัทฯ ก่อนทุกครั้ง มิเช่นนั้นทางบริษัทฯ จะไม่รับผิดชอบค่าใช้จ่ายใดๆ ทั้งสิ้น**

เอกสารในการยื่นวีซ่าจีนสำหรับผู้ถือพาสปอร์ตไทย

**** ยื่นวีซ่าเดี่ยวค่าบริการดังนี้ ****

- ยื่นธรรมดา 4 วันทำการ 1,500 บาท
- ยื่นด่วน 2 วันทำการ 2,550 บาท

1. หนังสือเดินทางที่มีอายุการใช้งานไม่ต่ำกว่า 6 เดือน และมีสภาพสมบูรณ์ไม่ชำรุด
2. หนังสือเดินทางต้องมีหน้าว่าง สำหรับประทับตราวีซ่าและตราเข้า-ออก อย่างน้อย 2 หน้าเต็ม รูปถ่ายหน้าตรง รูปสี่ 1.5 X 2 นิ้ว ถ่ายไม่เกิน 6 เดือน 2 ใบ ****พื้นหลังขาวเท่านั้น**** และต้องไม่ใช่สติ๊กเกอร์ หรือรูปพรีนจากคอมพิวเตอร์
 - ห้ามสวมเสื้อสีขาวเด็ดขาด เช่น เสื้อยืดสีขาว ชุดนักศึกษา หรือชุดข้าราชการ
 - ต้องมีอายุของรูปถ่ายไม่เกิน 6 เดือน
 - รูปต้องหน้าตรง ไม่ยิ้มเห็นฟัน มองเห็นทั้งใบหน้ารวมถึงใบหูทั้ง 2 ข้าง
 - ไม่สวมเครื่องประดับ สร้อย ต่างหู แวนดาเพชั่น แวนสายตา
3. สำหรับผู้ถือหนังสือเดินทางต่างดาว จะต้องทำเรื่องแจ้ง เข้า-ออก หรือ Re-Entry ด้วยตนเองเท่านั้นก่อนการส่งเอกสาร ยื่นวีซ่า
4. สำเนาทะเบียนบ้าน และสำเนาบัตรประชาชน ของผู้เดินทาง
5. เอกสารที่ให้กรอกทำวีซ่าโปรแกรมทัวร์ กรุณากรอกให้ครบเพื่อประโยชน์ของตัวเอง
6. กรณีเด็ก, นักเรียน, นักศึกษา
 - กรณีเด็กอายุต่ำกว่า 18 ปีบริบูรณ์ ต้องแนบสูติบัตรตัวจริง, สำเนาสูติบัตรและสูติบัตรของเด็กฉบับแปล(โดยสามารถดาวน์โหลดแบบฟอร์มได้ที่ <http://www.consular.go.th/>)
 - กรณีที่เด็กไม่ได้เดินทางพร้อมกับบิดา มารดา ต้องแนบหนังสืออนุญาตให้เดินทาง
 - ข้อมูลจริงเกี่ยวกับสถานที่ศึกษา สถานที่ทำงาน ตำแหน่งงาน ที่อยู่ปัจจุบัน ที่อยู่ทำงาน ญาติที่ติดต่อได้ในกรณีฉุกเฉิน หมายเลขโทรศัพท์บ้าน ที่ทำงาน และของญาติ **โปรดรับทราบว่า** หากสถานทูตตรวจสอบได้ว่าให้ข้อมูลเท็จ อาจมีการระงับการออกวีซ่า เล่มที่มีปัญหา (สถานทูตมีการโทรศัพท์สุ่มตรวจทุกวัน)
7. เอกสารทุกอย่างต้องจัดเตรียมพร้อมล่วงหน้าก่อนยื่นวีซ่า ดังนั้นกรุณาเตรียมเอกสารพร้อมส่งให้บริษัททัวร์ อย่างน้อย 5-7 วันทำการ (ก่อนออกเดินทาง)
8. โปรดทำความเข้าใจว่าสถานทูตจีนอยู่ในระหว่างจัดระเบียบการยื่นวีซ่าใหม่ การเรียกขอเอกสารเพิ่มเติมหรือเปลี่ยนแปลงการยื่นเอกสาร เป็นเอกสิทธิ์ของสถานทูต และบางครั้งบริษัททัวร์ไม่ทราบล่วงหน้า ผู้ที่ประสงค์จะใช้หนังสือเดินทางราชการ หรือ ใช้บัตร APEC ในการเดินทางและยกเว้นการทำวีซ่าท่านจะต้องรับผิดชอบ
9. ในการอนุญาตให้เข้า-ออกเมืองด้วยตนเอง เนื่องจากบริษัททัวร์ฯ ไม่ทราบกฎกติกา การยกเว้นวีซ่าในรายละเอียด / ผู้ใช้บัตร APEC กรุณาดูแลบัตรของท่านเป็นอย่างดี หากท่านทำบัตรหายในระหว่างเดินทาง ท่านอาจต้องตกค้างอยู่ประเทศจีนอย่างน้อย 2 อาทิตย์

10. กรณีหนังสือเดินทางชาวต่างชาติ

- ทางบริษัทฯ สามารถขอวีซ่าให้ได้ เฉพาะชาวต่างชาติที่ทำงานในประเทศไทย และมีใบอนุญาตการทำงานในประเทศไทยเท่านั้น
- หากไม่ได้ทำงานในประเทศไทย ผู้เดินทางต้องไปดำเนินการขอวีซ่าเข้าประเทศจีนด้วยตนเอง
- กรณีหนังสือเดินทางต่างดาว(เล่มเหลือง) ผู้เดินทางต้องไปดำเนินการขอวีซ่าเข้าประเทศจีนด้วยตนเอง เนื่องจากผู้เดินทางจะต้องไปแสดงตนที่สถานทูตจีน

ค่าธรรมเนียมการยื่นวีซ่าหนังสือเดินทางคนต่างชาติในกรณีที่ทางบริษัทสามารถขอวีซ่าให้ได้

1. หนังสือเดินทางของคนอเมริกัน จ่ายเพิ่ม 3,560 บาท

2. หนังสือเดินทางของคนต่างชาติอื่นๆ จ่ายเพิ่ม 100 บาท

- เอกสารที่ต้องเตรียม

1. พาสปอร์ต ที่มีอายุการใช้งานไม่ต่ำกว่า 6 เดือน ต้องมีหน้าว่าง สำหรับประทับตราวีซ่า และตราเข้า-ออกอย่างน้อย 2 หน้าเต็ม

2. รูปถ่ายสีขนาด 1.5 X 2 นิ้ว จำนวน 2 ใบ รูปใหม่ถ่ายมาไม่เกิน 6 เดือน ****พื้นหลังขาวเท่านั้น****

และต้องไม่ใช่สติ๊กเกอร์ หรือรูปพรีนจากคอมพิวเตอร์

- ห้ามสวมเสื้อสีขาวเด็ดขาด เช่น เสื้อยืดสีขาว ชุดนักศึกษา หรือชุดข้าราชการ

- ต้องมีอายุของรูปถ่ายไม่เกิน **6** เดือน

- รูปต้องหน้าตรง ไม่ยิ้มเห็นฟัน มองเห็นทั้งใบหน้ารวมถึงใบหูทั้ง **2**ข้าง

- ไม่สวมเครื่องประดับ สร้อย ต่างหู แวนดาแป้น แวนสายตา

3. ใบอนุญาตการทำงาน

4. หนังสือว่าจ้างในการทำงาน

5. สมุดบัญชีธนาคารประเภทออมทรัพย์ ย้อนหลัง 6 เดือน

6. กรณีสมรสกับคนไทย ต้องแนบสำเนาทะเบียนสมรสและทะเบียนสมรสฉบับแปล(รับรองตราประทับวันที่แปล)

สถานทูตจีนอาจปฏิเสธไม่รับทำวีซ่าให้ พาสปอร์ตของท่าน ในกรณีดังต่อไปนี้

1. ชื่อเป็นชาย แต่ส่งรูปถ่ายที่ดูเป็นหญิง เช่น ไว้ผมยาว หรือแต่งหน้าทาปาก

2. นำรูปถ่ายเก่า ที่ถ่ายไว้เกินกว่า 6 เดือนมาใช้

3. นำรูปถ่ายที่มีวิวด้านหลัง ที่ถ่ายเล่น หรือรูปยืนเฉียงข้าง มาตัดใช้เพื่อยื่นทำวีซ่า

4. นำรูปถ่ายที่เป็นกระดาษถ่ายสติ๊กเกอร์ หรือรูปที่พรีนซ์จากคอมพิวเตอร์

อัตราค่าวีซ่าด่วน ที่ต้องจ่ายเพิ่มให้สถานทูตจีน เมื่อท่านส่งหนังสือเดินทางล่าช้า

- **ยื่นวีซ่าด่วน 2 วัน เสียค่าใช้จ่ายเพิ่มท่านละ 1,050 บาท**

(ต่างชาติฝรั่งเศสและประเทศยุโรปที่เข้ากลุ่มข้อตกลงเชงเก้น 25 ประเทศ: ออสเตรีย เบลเยียม สาธารณรัฐเช็ก เดนมาร์ก ฟินแลนด์ ฝรั่งเศส เยอรมัน กรีซ ฮังการี ไอร์แลนด์ อิตาลี ลิทัวเนีย ลัตเวีย ลักเซมเบิร์ก มอลตา เนเธอร์แลนด์ โปแลนด์ นอร์เวย์ โปรตุเกส สโลวาเกีย สโลวีเนีย สเปน สวีเดน สวิส **เชอแลนด์เอสโทเนียไม่สามารถขอวีซ่าด่วนได้**)

****การขอวีซ่าเข้าประเทศจีน สถานทูตจีนอาจเปลี่ยนกฎเกณฑ์การยื่นวีซ่าโดยไม่แจ้งให้ทราบล่วงหน้า****

ติดต่อสอบถามและจองทัวร์ได้ที่ Hilight World Tour

Tel. 02-379-1933 (อัตโนมัติ) Hotline. 095-382-5185

E-Mail : informhilight@gmail.com

ห้อง : 081-148-3928

กรวย : 097-234-4817

Line : @hilightour

ws : 086-366-8738

โทรنگ : 061-919-5454

Fax : 02-379-1955

อ้อม : 083-096-7405

****สถานทูตจีนมีการเปลี่ยนแปลงแบบฟอร์มการขอวีซ่าเข้าจีน กรุณากรอกข้อมูลดังต่อไปนี้****

เอกสารที่ใช้ประกอบการยื่นขอวีซ่าประเทศจีน

****กรุณาระบุรายละเอียดทั้งหมดให้ครบถ้วน เพื่อประโยชน์ของตัวท่านเอง กรอกข้อมูลให้ครบโดยเฉพาะเบอร์ติดต่อ และกรณีทำลูกคำธุรกิจส่วนตัวกรุณาระบุให้ชัดเจนด้วยว่าทำอะไร****

ชื่อ-นามสกุล (ภาษาอังกฤษตัวพิมพ์ใหญ่ ตามหน้าพาสปอร์ต)

(MISS / MRS / MR) NAME.....SURNAME.....

สถานภาพ โสด แต่งงาน หม้าย หย่า

ไม่ได้จดทะเบียน จดทะเบียน **ชื่อคู่สมรส**

ที่อยู่ตามทะเบียนบ้าน (ภาษาอังกฤษตัวพิมพ์ใหญ่)

.....**รหัสไปรษณีย์**..... **โทรศัพท์**..... **มือถือ**.....

ที่อยู่ปัจจุบัน (กรณีไม่ตรงตามทะเบียนบ้าน / ภาษาอังกฤษตัวพิมพ์ใหญ่)

.....**รหัสไปรษณีย์**..... **โทรศัพท์บ้าน**.....

ชื่อสถานที่ทำงาน / สถานศึกษา (ภาษาอังกฤษตัวพิมพ์ใหญ่).....

ตำแหน่งงาน

ที่อยู่สถานที่ทำงาน/สถานศึกษา (ภาษาอังกฤษตัวพิมพ์ใหญ่)

.....**รหัสไปรษณีย์**..... **โทร**.....

(สำคัญมาก กรุณาแจ้งเบอร์ที่ถูกต้องที่สามารถติดต่อท่านได้โดยสะดวก เนื่องจากทางสถานทูตจะมีการโทรเช็คข้อมูลโดยตรงกับท่าน)

ท่านเคยเดินทางเข้าประเทศจีนหรือไม่ ไม่เคย เคยเดินทางเข้าประเทศจีนแล้ว

เมื่อวันที่.....เดือน.....ปี..... ถึง วันที่.....

เดือน.....ปี.....

ภายใน 1 ปี ท่านเคยเดินทางไปต่างประเทศหรือไม่ ไม่เคย เคย โปรดระบุ

เมื่อวันที่.....เดือน.....ปี..... ถึง วันที่.....เดือน

.....ปี.....

รายชื่อบุคคลในครอบครัวของท่าน พร้อมระบบความสัมพันธ์ (ภาษาอังกฤษตัวพิมพ์ใหญ่)

1. (MISS. / MRS. / MR.)

NAME.....SURNAME.....

RELATION.....

2. (MISS. / MRS. / MR.)

NAME.....SURNAME.....

RELATION.....

หมายเหตุ

**** กรุณากรอกข้อมูลตามความเป็นจริง**

**** ถ้าเอกสารส่งถึงบริษัทแล้วไม่ครบ ทางบริษัทอาจมีการเรียกเก็บเอกสารเพิ่มเติม อาจทำให้ท่านเกิดความไม่สะดวก ภายหลัง ทั้งนี้เพื่อประโยชน์ของตัวท่านเอง จึงขออภัยมา ณ ที่นี้ (โปรดทำตามระเบียบอย่างเคร่งครัด)**